

Weihnachten
Pfarreigründung
Jugendgottesdienst

Dezember 2026 / Januar 2027

Auferstehungsbote

Evangelisch-Lutherische Kirchengemeinde Nürnberg-Zerzabelshof
in der Subregion „Evangelisch am Schmausenbuck“

Inhalt

	Fürchte dich nicht	3
	Konzerte im Dezember / Januar	4
	Infos vom Bauausschuss	5
	Botenausträgerinnen gefunden!	5
	Ans Licht	6
	Ökumenische Adventsfenster	7
	KonfiCamp: Recap und Ausblick	8
	Trag's weiter!	9
	Filmzauber in der Arche	10
	Familiensause 2027	11
	Laufamholzer Gespräche	12
	Gemeinsam auf dem Weg	13
	Gottesdienste Dezember	14
	Gottesdienste Januar	16
	Freud und Leid	18
	Info Winterkirche	18
	Neues Format: Jugendgottesdienst im Januar	19
	Einladung zum Ehrenamtsfest	19
	Gruppen & Angebote	20
	Malkurse in der Arche	22
	So erreichen Sie uns	26

Titelbild: Phil Hearing via Unsplash

Redaktionsschluss für den Boten Februar / März 2027: 1. Januar 2027

Abholtermin Letztes Wochenende der ungeraden Monate

Fotos: Wenn nicht anders vermerkt, privat.

Impressum:

Herausgeber: Pfr. Christoph Zeh • christoph.zeh@elkb.de

Redaktion, Satz, Layout: Christoph Zeh, Samuel Gebhardt

Druckerei: Gemeindebriefdruckerei.de Auflage: 2.700 (Umweltschutzpapier)

Die Inhalte für den nächsten Boten bitte an Pfarrer Zeh senden!

Fürchte dich nicht



Über Maria könnte man viel sagen. Drei biblische Stationen genügen, um mehr als ein Buch zu füllen:

Da ist die junge Frau bei der Verkündigung. Ein Engel tritt vor sie, und der erste Satz, der fällt, ist: „Fürchte dich nicht." Eine junge Frau, die sich fürchtet und dann ja sagt. Nicht die Unerschrockenheit ist ihr eigentlichstes Verdienst, sondern das Ja trotz der Angst.

Dann die Familie. Bei der Hochzeit zu Kana nimmt Maria ihren Sohn in die Pflicht: „Sie haben keinen Wein mehr." Und Jesus? Er weist sie zurück: „Frau, was habe ich mit dir zu schaffen?" Familie, das ist im Evangelium keine Gemütlichkeit. Und doch bleibt sie – nicht beleidigt, sondern an seiner Seite.

Und schließlich Maria unter dem Kreuz. Wenn selbst die Jünger geflohen sind, steht sie da. Und der Gekreuzigte sagt zu Johannes: „Siehe, das ist deine Mutter." Aus der Zurückgewiesenen wird die Mutter, um die er sich zuletzt sorgt. Eine Mutter, die ihr Kind leiden sieht.

Was mich theologisch an Maria fasziniert: Sie verbindet die Konfessionen – und fordert sie zugleich heraus. In der Orthodoxie ist sie zentral als Theotokos, im Katholischen gilt sie vielen als Vermittlerin ihrer Anliegen. Und im Protestantischen? Da wurde sie lange links liegen gelassen. Dabei hat ausgerechnet Luther sie gewürdigt: Maria sei das „allervornehmste Beispiel der Gnade Gottes". Ökumene lässt sich mit Maria anfangen.
Für mich gehört sie dazu. Ohne Frauen geht es nicht – nicht im Glauben, nicht in der Geschichte, nicht im Leben. Ein Team, in dem nur Männer sind, lebt an der Realität vorbei. Wer nur Männern zuhört, kennt die Welt nur zur Hälfte.

Dabei wird an Maria deutlich: Rollen verändern sich. Maria ist nicht „die brave Frau". Gerade weil sie so vielschichtig ist – jung und mutig, zurückgewiesen und treu –, ist sie mir mehr als eine fromme Illustration. Sie oszilliert zwischen Zusage und Widerspruch, Treue und Neuanfang, Gehen und Bleiben.

„Fürchte dich nicht." Das ist die Botschaft an eine junge Frau in Nazaret und im Lauf ihres Lebens wird sich einiges verändern in ihrer Situation. Vielleicht ist es eine Ansage für uns, Veränderung so wie Maria am Anfang mutig annehmen – nicht fürchten, altes schätzen und neuem furchtlos ohne Selbstaufgabe begegnen. Schenke Gott uns dazu seinen Geist!

Ihr Pfarrer Ulrich Bauer-Marks

Konzerte im Dezember / Januar

Sonntag 13. Dezember I 19.00 Uhr
Zabo I Auferstehungskirche

Konzert der Chöre

Ein musikalischer Höhepunkt des Jahres und eine wunderbare Einstimmung auf die Advents- und Weihnachtszeit!
Beim traditionellen Adventskonzert präsentieren sich die vielfältigen musikalischen Gruppen der Auferstehungskirche mit einem abwechslungsreichen Programm. Mit dabei sind der Posaunenchor, der Kirchenchor, die Goonews Gospelsingers, der Kinderchor und das Gitarrenensemble.
Von festlichen Blechbläserklängen über klassische Chormusik und mitreißende Gospels bis hin zu weihnachtlichen Liedern und instrumen-talen Beiträgen erwartet die Besucherinnen und Besucher ein vielseitiger musikalischer Abend.

Eintritt frei



Sonntag 17. Januar I 19.00 Uhr
Zabo I Auferstehungskirche

Noris Brass - Spirit of Brass

Ein mitreißendes Konzerterlebnis voller musikalischer Leidenschaft, brillanter Blechbläser-kunst und beeindruckender musikalischer Vielfalt erwartet das Publikum bei Noris Brass – Spirit of Brass unter der Leitung von Susumu Kakizoe.
Wenn hervorragende Musikerinnen und Musiker zusammenkommen, um die faszinierende Welt der Blechbläsermusik zum Leben zu erwecken, entsteht ein ganz besonderes Konzerterlebnis. Mit virtuosem Können, musikalischer Ausdrucks-kraft und spürbarer Spielfreude begeistert das Ensemble immer wieder sein Publikum.
Die Konzerte von Norris Brass sind längst ein beliebtes Ereignis und erfreuen sich großer Resonanz. Ein Abend, der die ganze Strahlkraft der Blechbläsermusik erlebbar macht – festlich, mitreißend und voller musikalischer Energie.

Eintritt frei



Infos vom Bauausschuss

Noch rechtzeitig vor Beginn der kalten Jahreszeit konnten wir dringende Instandhaltungen durchführen. Eine Inspektion des Kirchendachs hatte ergeben, dass mindestens fünf Dachziegel gerissen waren und die nördliche Dachhälfte von einer dicken Moosschicht überzogen war. Eine Firma stellte ein Gerüst, kehrte das Dach sauber und tauschte die Dachziegel. Eine tolle Arbeit in Anbetracht der Größe des Dachs und Arbeit in über 11m Höhe.
Ebenso dringend waren Reparaturen an Glockenturm, Taufkapelle und Treppenein-gängen zur Kirche und Gemeindesaal. Hier eine Arbeitsbühne im Einsatz, um Schäden an Beton, Ziegeln und Außenputz zu reparieren. Verwen-det wurden Baustoffe mit erheblich besserem UV-Schutz und Wetterbeständigkeit. Das lässt uns auf lange Haltbarkeit der Schadstellen hoffen.

Thomas Fröbel



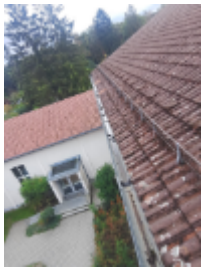



Botenausträgerinnen gefunden!



Herzlichen Dank an Frau Ellen Ebeling für die zuverlässige und langjährige Verteilung unseres Auferstehungsboten in der Valznerweiherstraße. Wir wünschen Ihr weiterhin alles Gute!

Eine neue Austrägerin ist bereits für dieses Gebiet ab Dezember gefunden. Ebenso für das frei gewordene Gebiet in der Schöpfstraße.
Ein herzliches Willkommen unserer Auferstehungsgemeinde in diesem Ehrenamt!
Liebe Gemeinde, bitte nehmen Sie unsere Austrägerinnen freundlich und hilfsbereit auf.

Ans Licht

„Hallo…? Hört ihr mich? Wo seid ihr? Ich kann euch nicht sehen?" flüstert zaghaft ein zartes Stimmchen. Fast unhörbar. Doch von irgendwo über ihm in der Enge kommt Antwort:
„Hier! Ich bin hier! Und alle anderen auch! Fürchte dich nicht! Du bist nicht allein. Du bist ein wenig zu früh aufgewacht, kleines Schäfchen! Mach deine Augen nochmal zu und schlaf noch ein wenig. Noch ist es nicht so weit!" Es muss der alte Schäfer sein, der da antwortet. Das kleine Schäfchen kann sich noch gut an seine gütige raue Stimme und seine liebevollen Arme erinnern. Wie wohl es sich bei ihm fühlte…
Das Schäfchen kuschelt sich so gut es eben geht in das Seidenpapier. Wenn der alte Schäfer sagt, es müsse noch warten, dann wollte es das gerne tun. Aber in seinem kleinen Herzen tobt so eine große freudige Unruhe! Es kann nicht anders, als hin und her zu zappeln, trotz des Seidenpapiers, das seinen hölzernen Körper umgibt. „Gib doch endlich Ruhe!" murrt da der alte Schafbock ganz in der Nähe. „Schhscht…..!" tönt es jetzt aus allen Ecken des alten Pappkartons, in den die beiden Frauen sie alle vor vielen Monaten verpackt haben.
Das Schäfchen strengt sich jetzt mächtig an, keines seiner Beine mehr zu bewegen, auch nicht das Schwänzchen, mit dem es so gerne ausgelassen wedeln würde. „Wie können die anderen jetzt noch schlafen?" wundert es sich, „wenn so etwas Schönes bevorsteht und wenn wir alle dabei sein können?
Die beiden Frauen sollen JETZT kommen, genau JETZT und nicht später irgendwann, wie der alte Schäfer meint. JETZT soll unsere Welt hell werden! JETZT will ich IHM wieder begegnen…." Das kleine Schäfchen seufzt laut.
Da spürt es plötzlich unendlich sanft und zärtlich eine Bewegung an seiner Brust wie von einem winzigen streichelnden Händchen. Und so - gebettet in Wärme und Trost murmelt es: „Nur noch ein paar Wochen..." - dann fallen ihm die Augen zu.
Wieder herrschen Stille und Dunkelheit in der kleinen Kammer unter der Treppe zur Kirchenempore, in der die alte Kiste lagert.
Im Traum heben schon jetzt warme, weiche Hände es ans Licht. Es darf mit den großen Schafen, den einfachen Menschen aus dem Dorf, den prächtigen Königen und ihren Reittieren und seinen Engeln an SEINER KRIPPE stehen und staunen und sich so sehr freuen, dass sein kleines Schäfchenherz Saltos schlägt! Bald…

Gudrun Wolfrum



Unsere Krippe kann während der Weihnachtszeit täglich von 9 bis 18 Uhr in der Auferstehungskirche bewundert werden!

Ökumenische Adventsfenster

An folgenden Tagen laden wir zu den Adventsfenstern in Zabo ein. Es sind kleine Treffs vor dem Haus, meistens mit Musik, einer Weihnachtsgeschichte, Gebäck und Punsch. Nehmen Sie sich die Zeit. Es ist eine willkommene Unterbrechung des Alltages und stärkt den Kontakt in die Nachbarschaft. Beginn: jeweils 17 Uhr.
Bitte bringen Sie eine eigene Tasse für ein Heißgetränk mit!

Termin	Ort
Fr, 27.11.	Engelweiherstr.12
So, 1. Advent	Hermannstädter Str. 16
Sa, 05.12.	Zerzabelshofstr. 120
So, 2. Advent	Viatisstr. 16
Fr, 11.12.	Beim Grönacker 25
Sa, 12.12.	Kötztinger Str. 59
So, 3. Advent	Winklarner Straße 52
Fr, 18.12.	Viatisstr. 102
Sa, 19.12.	Vorplatz Auferstehungskirche
So, 4. Advent	Rohrmattenstr. 61

Wir, die Evangelische Jugend in Zabo, sammeln auch dieses Jahr wieder Ihre ausgedienten Christbäume ein und bringen sie für Sie zu den öffentlichen Sammelstellen. Melden Sie dafür Ihren Baum bis zum **Freitag, den 08.01.2027 um 15:00 Uhr** zur Abholung an.

Per Email **bob.saeger.diakon@elkb.de** oder telefonisch über den Anrufbeantworter: **0911/409579**

Bitte stellen Sie dann Ihren Baum deutlich sichtbar und mit dieser Karte versehen an die Straße.
Wir holen diesen dann am **Samstag, den 09.01.2027,** zwischen **8:00 Uhr und 18:00 Uhr** ab.

Wir würden uns sehr über eine Spende von 5€ freuen. Damit unterstützen Sie direkt die Evangelische Kinder- und Jugendarbeit in der Arche in Zabo. Gerne holen wir Ihre Spende mit Sammelbüchsen und Sammelausweisen bei Ihnen ab.

Christbaumaktion 2027

Vielen Dank!

Auch an unsere Partner:

ZABO-APOTHEKE
LIQUI MOLY
Lösch
HEIDEKRUG
Nürnberg Schielein DVPI ACADEMY

KonfiCamp: Recap und Ausblick

Vom 9. bis 13. September 2026 waren 83 Konfirmandinnen und Konfirmanden aus unserer Subregion "Evangelisch am Schmausenbuck" gemeinsam mit einem Team aus rund 30 Mitarbeitenden, darunter 25 jugendliche Teamerinnen und Teamer, im Schullandheim Habischried. Fünf Tage voller Begegnungen, Gemeinschaft, Spiel, Spaß und jeder Menge Action haben wir erlebt!

Los ging es mit einem gemeinsamen Auftakt in der LUX – Junge Kirche. Im Schullandheim wartete ein abwechslungsreiches Programm auf die Jugendlichen. Bei einer Hausrallye wurde das Gebäude und Gelände erkundet, bei der Nachtwanderung die Umgebung einmal ganz anders erlebt und beim großen Chaos-Geländespiel waren Geschick, Teamgeist und eine gute Portion Kreativität gefragt. Es wurde gelacht, gerätselt und gespielt.

Ein besonderes Highlight war natürlich die große Party am letzten Abend! Mit profes-sioneller Veranstaltungstechnik wurde ausgelassen gefeiert. Ein herzliches Danke-schön geht hier auch an das Team des Holy Ghost Jugendcafés aus Laufamholz, das das Partykonzept auf ein neues Level gehoben hat. Überzeugen Sie sie sich auf Instagram @holyghostlah

Als wir nach fünf Tagen wieder die Heimreise antraten, fuhren wir mit einem lachenden und einem weinenden Auge nach Hause. Denn vielleicht war es unsere letzte Freizeit in Habischried. Die weite Anfahrt und die vergleichsweise hohen Kosten des Schulland-heims stellen für die Gemeinden und Familien eine finanzielle Herausforderung dar.

Gleichzeitig blicken wir aber schon gespannt auf das, was kommt.

2027: Auf zur KonfiCon!

Für das kommende Jahr haben wir uns deshalb mit der gesamten Subregion „Evangelisch am Schmausenbuck" für ein neues Format ange-meldet: die KonfiCon. Dabei handelt es sich um ein großes fünftägiges Konfi-Camp an der Evangelischen Jugendbildungsstätte Neukirchen in Oberfranken. Das Format wurde 2026 erstmals in Bayern durchgeführt und bringt Konfis aus verschiedenen Gemeinden, Regionen und Dekanaten zusammen.

Das Besondere: Für uns bietet die KonfiCon eine spannende Möglichkeit, die regionale Zusammen-arbeit weiter zu stärken. Wir werden dort nicht nur als Region gemeinsam unterwegs sein, sondern auch Konfis und Mitarbeitende aus anderen Gemeinden des Nürnberger Nordostens treffen. So entsteht hoffentlich ein ganz neues Gemein-schaftsgefühl – über die Grenzen unserer eigenen Gemeinden hinaus, mit einem richtigen Dekanats-Nürnberg-Feeling!

Wir wollen das neue Format 2027 gemeinsam ausprobieren und sind schon jetzt gespannt, welche Erfahrungen wir dort machen werden. Eines ist jedenfalls sicher: Unsere Konfiarbeit lebt von Gemeinschaft, engagierten Jugendlichen und Menschen, die gemeinsam etwas auf die Beine stellen. Und davon wollen wir auch in Zukunft reichlich haben!



Trag's weiter!



Am ***Samstag, den 20. Februar 2027***, findet von 10 bis 15 Uhr in der ***LUX Jungen Kirche (Leipziger Str. 25, Nürnberg)*** der Basar „Trag's weiter!" statt. Verkauft werden festliche Konfi-Outfits aus zweiter Hand sowie normale Alltagskleidung. Alle Artikel sind übersichtlich nach Größen sortiert und werden zu fairen Festpreisen ohne Feilschen angeboten. Der Basar ist perfekt für Konfis, Eltern, Geschwister, Paten und alle Gäste, um ganz entspannt nach tollen Outfits zu stöbern!

Möchten Sie selbst gut erhaltene Kleidung, Schuhe oder Accessoires verkaufen?

Der Abgabetermin für die Artikel ist am Freitag, den 19. Februar 2027, von 17 bis 18:30 Uhr direkt in der LUX Jungen Kirche. So funktioniert die VerkäuferAnmeldung bis zum 17. Februar 2027:

Die Anmeldung und die Re-gistrierung der Artikel erfolgen ganz einfach online über die Plattform „Basarlino".

Alle Erlöse dieser Veranstaltung gehen zu 100 % an die After-Konfi-Freizeit 2027 der LUX in Zusammenarbeit mit der EJN. Kommen Sie vorbei, stöbern Sie nach schönen Outfits und unterstützen Sie damit eine geniale Gemein-schaftszeit für



Arche Filmzauber für Kinder



Für Grundschulkinder

📅 Saisonstart: 14.11.2026

Weitere Termine:

12.12.2026; 16.01.2026

20.02.2026; 13.03.2026

🕒 jeweils von 15:00 bis 19:00 Uhr

📍 Jugend-Gemeindehaus Arche, Kötztinger Straße 88, 90480 Nürnberg

🎟️ Unkostenbeitrag: 5€ pro Kind

🍿 Snacks und Getränke sind inklusive!

📧 Fragen & Anmeldung unter arche.filmzauber@gmx.de

Wir freuen uns auf euch!

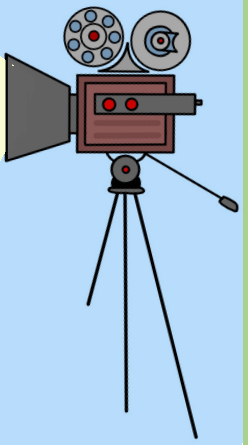

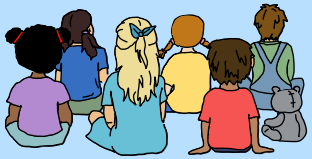



Einladung zur Familiensause 2027

Auch im nächsten Jahr wollen wir wieder ein Wochenende in Gemeinschaft am See verbringen: eine entspannte Zeit für Groß und Klein.

Das Gelände des Seeparks Movin Ground südöstlich von Amberg bietet vielfältige Möglichkeiten: übernachtet werden kann in Zelten, im eigenen Bus oder Wohnmobil oder in Bauwägen. Der Strandbereich mit Kiosk und Bar, Trampolinen, Beachvolleyballfeld, Wasserrutsche etc. … lädt zum Erleben und Genießen ein und lässt Austausch, lockeres Beisammensein und die ein oder andere Gemeinschaftsaktion entstehen.

Als Highlight des Wochenendes wollen wir am Sonntag mit Pfarrer und See-Taufe Cappuccino-Kirche feiern. Wenn ihr jemanden taufen lassen möchtet, meldet euch bei Pfarrer Zeh oder bei uns.

Wann?	02. - 04. Juli 2027
Wer?	Alle, die Lust auf ein buntes Familienwochenende haben
Wieviel?	Für eine Familie mit zwei Erwachsenen und zwei Kindern fiel letztes Jahr ein Betrag von ca. 150 € im Zelt und ca. 250 € im Bauwagen an. Enthalten waren zwei Übernachtungen, Frühstücksbrötchen und der Eintritt in den Movin`Ground.

Wir laden alle ein, dabei zu sein!

Anmeldung mit folgenden Daten

- ✓ Anzahl Erwachsene, Anzahl Kinder mit Alter
- ✓ Namen, Alter, Handynummer und Emailadresse
- ✓ 2 Nächte, 1 Nacht oder Tagesgäste
- ✓ Bauwagen, Zelt oder Bus/WoMo

per Mail an Manuelaneumann@t-online.de

Bis dahin werden wir im Zuge des Zusammenschlusses als Pfarreienverbund gemeinsam unterwegs sein. Das möchten wir gerne auch bei der Familiensause erleben und feiern. Deshalb laden wir ganz herzlich und ausdrücklich alle Familien aus Mögeldorf, Laufamholz & Zabo ein.

Ob groß, ob klein, allein oder zusammen, für ein oder zwei Nächte,
zum vierten oder zum ersten Mal: seid dabei!

Wir freuen uns auf ein entspanntes gemeinschaftliches Wochenende.

Dorothea Kopic, Manuela Neumann, Franca Brandmüller & Eva Weidling

Laufamholzer Gespräche

über Gott und eine gerechte Welt

Herzliche Einladung zu den Laufamholzer Gesprächen über Gott und eine gerechte Welt.
Jeweils um 18:00 Uhr im Gemeindehaus in Laufamholz

13. Dezember 2026 - Warum wir auf Kultur nicht verzichten können

Prof. Dr. Daniel Hess, Generaldirektor des Germanischen National-museums Nürnberg im Gespräch mit Alexander Jungkunz, Chef-publizist der Nürnberger Nachrichten.

10. Januar 2027 - Wieviel Humor verträgt die Kirche / der Glaube?

Hannes Schott, Geschäftsführender Pfarrer an St. Jakob Nürnberg, im Gespräch mit Wolfgang Heilig-Achneck, Redakteur der Nürnberger Nachrichten i. R.

Die Erzählerinnen:

Reingard Fuchs
Reingardfuchs@web.de

Mona Gampel
mona_gampel@gmx.de

Andrea Will
a_will@gmx.de

Märchen-Matinee in der Arche

12.12.2026
11.00 Uhr

Kötztinger Str.88
90480 Nürnberg

Licht soll werden auf Erden.

Für Kinder ab 5 Jahren in Begleitung einer Erwachsenen Person
Anmeldung bis 10.12. unter 0911/402679
Kinder 5,-/ Erwachsene 10,-

Gemeinsam auf dem Weg

Es war schon ein besonderer Moment für unsere Gemeinden Mögeldorf, Zabo und Laufamholz: Am 23. September trafen sich die Kirchen-vorstände aller drei Gemeinden im großen Saal der Auferstehungskirche Zerzabelshof, um über den Zusammenschluss zu einer Pfarrei zu entscheiden. Nach den Beratungen über den Wortlaut der Vereinbarung zogen sich alle drei Kirchenvorstände zurück, um einzeln über den Beschlussantrag abzustimmen. Als anschließend verkündet wurde, dass der Antrag von allen Gemeinden mit großer Mehrheit angenommen wurde, gab es erst einmal Sekt zum Anstoßen, ehe wir uns gemeinsam auf den Weg machten und weiter arbeiteten.



Was bedeutet dieser Beschluss für die drei Gemeinden?

Anders als bei einer Fusion bleiben die Gemeinden rechtlich eigenständig, werden aber kooperieren und einen gemeinsamen Kirchenvorstand bilden. Sitz des Pfarramts wird Laufamholz sein, Außenstellen bleiben in Mögeldorf und Zabo. Vorbehaltlich der landeskirchlichen Genehmig-ung wird die Pfarrei am 1. Februar 2027 ihre Arbeit aufnehmen.

Was sich nach Liebesheirat anfühlt, da die Vorarbeit in den letzten Jahren von großem gegenseitigem Vertrauen geprägt war, ist natürlich auch eine rationale Überlegung: In Zeiten geringer werdender Kirchenmitglieder, weniger Kirchensteuereinnahmen und weniger Personal müssen Gemeinden zusammen-arbeiten, Ressourcen spa-ren und Schwerpunkte setzen. Wir wollen dies gemeinsam tun, ohne die kirchliche und diakonische Arbeit zu vernachlässigen. Wenn es zu Einsparungen oder reduzierten Angebo-ten kommt, dann ist das nicht die Folge der Pfarrei-Bildung, im Gegenteil: Die Pfarrei will ermöglichen, dass es weiterhin viele qualifizierte Angebote gibt, wenn auch nicht alles überall.
Nun dürfen die Gemeinden die Pfarreibildung mitfeiern.

Martin Rösch

Der ***Gründungsgottesdienst*** wird am ***7. März 2027*** stattfinden. Der Ort hierfür wurde gelost: Wir feiern in der ***Auferstehungskirche Zerzabelshof***.
Schon jetzt herzliche Einladung!



Gottesdienste Dezember

	Heilig-Geist Laufamholz	St. Nikolaus und St. Ulrich Mögeldorf
So. 06.12. **2. Advent**	10:00 **Gottesdienst** Prädikantin Rossmann	10:00 **Gottesdienst** Pfarrer Bauer-Marks 10:00 **Bibeldetektive-Kindergottesdienst** J. Föhst mit Team
So. 13.12. **3. Advent**	10:00 **Lobpreisgottesdienst** Pfarrer i.R. Brinken	10:00 **Gottesdienst mit Abendmahl** Dekanin Schürmann
So. 20.12. **4. Advent**	10:00 **Gottesdienst** Pfarrerin Tirakitti	10:00 **Gottesdienst** im Anschluss Kirchenkaffee Prädikantin Melzl
Do. 24.12. **Heilig Abend**	15:30 **Familiengottesdienst mit Krippenspiel in der Kirche** Pfarrerin i.R. Ostermayer mit Team 16:45 **Ökumenische Weihnachtskirche in Rehhof** (im Freien) Team 17:45 **Christvesper** Pfarrerin Gutmann	15:00 **Familiengottesdienst mit Krippenspiel in der Kirche** Pfarrerin Greifenstein mit Team 17:00 **Christvesper** Pfarrer Bauer-Marks 18:30 **Christvesper** Pfarrer Bauer-Marks 22:00 **Christmette** Pfarrer Bauer-Marks
Fr. 25.12. **1. Weihnachtstag**	10:00 **Gottesdienst mit Abendmahl** (Mögeldorf) Pfarrer Bauer-Marks	
Sa. 26.12. **2. Weihnachtstag**	10:30 **Gottesdienst Wort und Musik** (Laufamholz) Pfarrerin Greifenstein mit Team	
So. 27.12. **1. So. n. Weihnacht**	10:00 **Gottesdienst** (Mögeldorf) Pfarrerin i.R. Klemm	
Do. 31.12. **Altjahres-abend**	17:00 **Gottesdienst mit Abendmahl** Pfarrerin Tirakitti	17:00 **Gottesdienst mit Abendmahl** Pfarrer Bauer-Marks

Auferstehungsgemeinde Zerzabelshof	Wohnstift am Tiergarten	Andere Orte
10:30 **Gottesdienst mit dem Kindergarten** Pfarrer Zeh **Großer Saal**		So. 06.12. **2. Advent**
10:30 **Gottesdienst** NN - **Großer Saal**	9:00 **Gottesdienst** Pfarrer i.R. Sekes **Wohnstift am Tiergarten**	So. 13.12. **3. Advent**
11:00 **11 Uhr Kirche** Team **Großer Saal**		So. 20.12. **4. Advent**
15:00 **Familiengottesdienst mit Krippenspiel I in der Kirche** Pfarrer Zeh 16:30 **Familiengottesdienst mit Krippenspiel II in der Kirche** Pfarrer Zeh 18:00 **Christvesper mit Posaunenchor** Pfarrer Zeh 22:00 **Christmette mit Gospelchor** Diakon Herning	17:00 **Christvesper** Pfarrer i.R. Funk **Wohnstift am Tiergarten**	Do. 24.12. **Heilig Abend**
10:00 **Gottesdienst mit Abendmahl** (Mögeldorf) Pfarrer Bauer-Marks		Fr. 25.12. **1. Weihnachtstag**
10:30 **Gottesdienst Wort und Musik** (Laufamholz) Pfarrerin Greifenstein mit Team		Sa. 26.12. **2. Weihnachtstag**
10:00 **Gottesdienst** (Mögeldorf) Pfarrerin i.R. Klemm		So. 27.12. **1. So. n. Weihnacht**
17:00 **Gottesdienst** Diakon Herning **Großer Saal**	17:00 **Gottesdienst** Pfarrer i.R. Funk **Wohnstift am Tiergarten**	Do. 31.12. **Altjahres-abend**

Gottesdienste Januar

	Heilig-Geist Laufamholz	St. Nikolaus und St. Ulrich Mögeldorf
Fr. 01.01. **Neujahrstag**	14:00 **Ein spiritueller Spaziergang** **Beginn an der Auferstehungskirche** Pfarrer Zeh	
So. 03.01. **2. So. n. Weihnacht**	10:00 **Gottesdienst mit Abendmahl und Segen** (Mögeldorf) Pfarrer Bauer-Marks	
Di. 06.01. **Epiphanias**	9:30 **Ökumenischer Familiengottesdienst zur Entsendung der Sternsinger in der Kirche St. Otto** Team	11:00 **Ökumenischer Familiengottesdienst mit den Sternsingern in der Kirche St. Karl** Pater Leslaw, Pfarrerin Greifenstein und Team
So. 10.01. **1. So. nach Epiphanias**	10:00 **Gottesdienst** Lektor Dr. Geiling	10:00 **Gottesdienst** Pfarrerin Greifenstein
So. 17.01. **2. So. nach Epiphanias**	10:00 **Lobpreisgottesdienst** Pfarrer i.R. Brinken	10:00 **Kantatengottesdienst** im Anschluss Kirchenkaffee Pfarrer Bauer-Marks
So. 24.01. **3. So. nach Epiphanias**	10:00 **Einführungsgottesdienst für die neuen Präparandinnen und Präparanden** Diakon Saeger	10:00 **Gottesdienst mit Abendmahl** Pfarrerin i.R. Klemm
So. 31.01. **I. So. nach Epiphanias**	10:00 **Familiengottesdienst** Barbara Rath mit Team	10:00 **Gottesdienst** Prädikantin Dr. Leipziger 18:00 **Gott begegnen in Texten und Musik** Pfarrer Krabbe
So. 07.02. **Estomihi**	10:00 **Gottesdienst** Lektor Dr. Geiling	10:00 **Gottesdienst** Pfarrer Bauer-Marks mit Diakonin Karg

	Auferstehungsgemeinde Zerzabelshof	Wohnstift am Tiergarten	Andere Orte
Fr. 01.01. **Neujahrstag**	14:00 **Ein spiritueller Spaziergang** **Beginn an der Auferstehungskirche** Pfarrer Zeh		
So. 03.01. **2. So. n. Weihnacht**	10:00 **Gottesdienst mit Abendmahl und Segen** (Mögeldorf) Pfarrer Bauer-Marks		
Di. 06.01. **Epiphanias**	11:00 **Ökumenischer Familiengottesdienst mit den Sternsingern in der Kirche St. Karl** Pater Leslaw, Pfarrerin Greifenstein und Team		
So. 10.01. **1. So. nach Epiphanias**	10:30 **Gottesdienst mit den Sternsingern – Großer Saal** Pfarrer Zeh		
So. 17.01. **2. So. nach Epiphanias**	10:30 **Gottesdienst** NN **Großer Saal**	9:00 **Gottesdienst mit Abendmahl** Pfarrerin Dr. Arnold **Wohnstift am Tiergarten**	
So. 24.01. **3. So. nach Epiphanias**	10:30 **Gottesdienst** NN **Großer Saal**		
So. 31.01. **I. So. nach Epiphanias**	10:30 **Gottesdienst** Prädikantin Maubach **Großer Saal** 18:00 **Jugendgottesdienst** Team	9:00 **Gottesdienst** Pfarrer i.R. Funk **Wohnstift am Tiergarten**	
So. 07.02. **Estomihi**	10:30 **Gottesdienst** Diakon Herning **Großer Saal**		

Freud und Leid



Getauft wurden:
[wird online nicht veröffenlticht]



Bestattet wurden:
[wird online nicht veröffenlticht]

Info Winterkirche

Wie auch in den vergangenen Jahren finden unsere Gottesdienste vom 1. November bis 23. April nicht in der Kirche statt. Mit einigen Ausnahmen (z.B. der Heilige Abend) ziehen wir in die Wärme des großen Gemeindesaales. Zwar ist die defekte Heizung unserer Auferstehungskirche wieder instand gesetzt, allerdings sind die Heizkosten je Sonntag enorm und aufgrund der Orgel darf die Temperatur in der Kirche nur um 1 Grad pro Stunde erhöht werden, weshalb vor einem Gottesdienst das Heizgebläse eine ganze Nacht durchlaufen muss.
So hat sich der Kirchenvorstand aus finanziellen und ökologischen Gründen dazu entschieden, die Gottesdienst in der kalten Jahreshälfte in den sowieso geheizten Saal zu verlegen. Er bietet in den allermeisten Fällen genügend Platz und ein gemütliches Ambiente.



Beachten Sie auch die aktuellen Bekanntmachungen auf unserer Website Die jeweiligen Veranstaltungsorte sind immer in der Übersicht auf der Startseite mit angegeben.
www.zabo-evangelisch.de

Wenn Sie in Sachen Veranstaltungen in unserer Region immer auf dem neuesten Stand sein wollen, empfehlen wir den WhatsApp Kanal von Evangelisch am Schmausenbuck.

Neues Format: Jugendgottesdienst im Januar

Im Januar gibt es einen neuen Gottesdienst! VON Jugendlichen FÜR Jugendliche. Eltern müssen leider draußen bleiben (wir schreiben's hier nur schon mal zur Info...)

Wir machen es uns gemütlich, singen gemeinsam Lieder, chillen, erleben Spiritualität und Gemeinschaft mit anderen Jugendlichen. Keine Erwachsenen, die dauernd ermahnen, keine harte Kirchenbank, keine langweiligen Themen.

Wir feiern im ***Großen Gemeindesaal*** an der Auferstehungskirche. Bitte bring dein eigenes ***Kissen*** mit! Für alles andere ist gesorgt.

Wir freuen uns auf Dich!





Einladung zum Ehrenamtsfest

Wir möchten DANKE sagen! Für alles ehrenamtliche Engagement in unserer Kirchengemeinde. Deshalb wollen wir feiern - am Sonntag, dem ***24. Januar um 18 Uhr im Großen Gemeindesaal***.
Eingeladen sind alle lieben Menschen, die sich mit ihrer Zeit, ihrer Kraft, ihrem Herzen, ihrem Verstand oder irgendwie anders in der Auferstehungsgemeinde in Zabo einbringen.
Lasst uns feiern, dass wir eine lebendige Gemeinschaft sind. Wir laden ein zu einem gemeinsamen Abendessen, sowie zu einem bunten und amüsanten Programm.
Damit wir die Menge an Essen besser planen können: Bitte melden Sie sich im Pfarramt an unter:
Pfarramt.Nuernberg-Auferstehungskirche@elkb.de

Gruppen & Angebote

GS = großer Gemeindesaal, Julius-Schieder-Platz 2, links an der Kirche vorbei
KS = kleiner Gemeindesaal, Julius-Schieder-Platz 2, rechts an der Kirche vorbei
WS = Wohnstift Bingstr. 30
K = Auferstehungskirche, Julius-Schieder-Platz 2
T = Taufkapelle, in der Kirche nach dem Eingang rechts
A = Arche Kötztinger Str. 88

| Termine auf der Homepage:

Kinder		
Miniclubs	Donnerstag 09.00 Uhr für bis 2-jährige Julia Niekamp, Tel. 0176 31740160	**A**
Musikalische Früherziehung Musikzwerge ab 3 Monate *(Altersgruppe anfragen)*	Montag, 09.15 - 10.15 Uhr, Montag, 10.30 - 11.30 Uhr, Dienstag, 9.15 - 10.15 Uhr Dienstag, 10.30 - 11.30 Uhr,	**GS** **GS** **GS** **GS**
Rhythmik	Dienstag, 15.30 - 16.30 Uhr, 3-4 Jahre Monika Fischer, Tel. 406312	**GS**
Erwachsene		
Englische Konversation	Mittwoch, 18.30 - 20.00 Uhr Silke Graf, Tel. 404677	**KS**
Fitnesstraining für Frauen	Dienstag Gruppe 1: 19.00 - 20.00 Uhr Dienstag Gruppe 2: 20.15 - 21.15 Uhr Silke Graf, Tel. 404677	**GS**
Yogaunterricht	Mittwoch, 17.30 Uhr und Donnerstag, 10.15 Uhr und 18.00 Uhr Renate Schmoldt, Tel. 232615 (sanft)	**GS**
Bibelstunde	Bibelstunden für alle, die sich für Bibeltexte und Lebensfragen interessieren. Ort: Wohnstift am Tiergarten. Kontakt: Pfarrerin Dr. Arnold, Tel. 40999280, julia.arnold@elkb.de	**WS**
Zukunftsgebet	1. und 3. Freitag, außer in den Ferien, 17.00 Uhr Martina Aschoff	**T**
Abendgebet	2. und 4. Freitag, außer in den Ferien, 17.00 Uhr Pfarrer Christoph Zeh	**T**
Bibelteilen (ökumenisch)	Donnerstag, 10.12. (St. Stefan) und 14.01. (KS) um 19.00 Uhr Kontakt: Christoph Hübner, Tel. 0174 2496269	**KS**

Senior:innenkreis	Montag, 21.12. Ein bunter Adventsnachmittag mit Pfarrer Krabbe Montag, 18.01. Yoga im Sitzen und Stehen mit Frau Schmoldt	**KS**
Frauen in der Arche	Donnerstag, 17.12. um 18.00 Uhr Donnerstag, 14.01. um 18.00 Uhr Wir diskutieren aktuelle und allgemeine Themen Kontakt: Barbara Blos und Doris Ludwig, Tel. 400001	**A**
Bewegungschor	Probe an einem Sonntag im Monat (je 13.00 - 18.00 Uhr) Leitung: Susanne Rüsing Anmeldung unter info@susanne-ruesing.de oder 4806433	**GS**
Märchen- Matinée	Samstag, 12.12., 11.00 Uhr "Licht soll werden auf Erden" Reingard Fuchs, Tel. 402679, reingardfuchs@web.de	**A**
Trommelgruppe	Afro-Percussion Trommelgruppe (nur Erwachsene) jeden 2. und 4. Freitag im Monat 16.00 bis 18.00 Uhr Renate Heep, Tel. 407839	**A**
Repair Café	Freitag, 11.12., 08.01., 22.01., jeweils 17.00 Uhr Michael Gessner, Tel. 4800642, michael.gessner@gmx.de	**A**
Kirchenmusik		
Kinderchor & Blockflöte	Montag, 16.00 - 17.00 Uhr ab 1. Klasse Leitung: Dorothea Kopic, dorothea.kopic@elkb.de	**GS**
Gitarrengruppe Kinder **Gitarrengruppe Jugend & Erwachsene**	Dienstag, 16.00 - 17.45 Uhr Leitung: Nora Kopic, dorothea.kopic@elkb.de Donnerstag, 16.00 - 17.00 Uhr Leitung: Vesna Buchner, vesnab@gmx.de	**KS**
Gospelchor **Kirchenchor**	Montag, 17.45 Uhr Montag, 19.30 Uhr Leitung: Andreas Rüsing, Tel. 0179 2496099	**GS**
Posaunenchor	Freitag, 20.00 Uhr Leitung: Susumu Kakizoe, Tel. 0174 3234732	**GS**

Malkurse in der Arche

Kunstpädagogin (Studium Akademie der Bildenden Künste, Nbg.) erteilt Unterricht für Anfänger und Fortgeschrittene (Erwachsene).
Gefördert wird der individuelle Ausdruck. Bei Bedarf können anleitende Übungen stattfinden.

Acrylfarben und Papier stehen gegen einen Unkostenbeitrag von 5€ pro Termin vor Ort zur Verfügung oder können selber mitgebracht werden. (Auch das Arbeiten auf Leinwand ist möglich.)
Termine:
Mo, 11.1.27, 18.1.27, 25.1.27, 1.2.27, 8.2.27
jeweils 18.30 - 20.30 Uhr
Kosten: 5 Termine à 2 Stunden für 120€

Kindermalkurs
in der Arche in den Weihnachtsferien:
Es kann mit Wasserfarben, Ölkreide, Buntstiften, Wachsmalkreide, Filzstiften u.a. gemalt werden.
Materialkosten sind in der Kursgebühr enthalten.

Termine: 28.12.26, 29.12.26, 4.1.27, 5.1.27
jeweils 15.00 - 16.30 Uhr
Kosten: 4 Termine à 1,5 Stunden für 60€

Kontakt: bettina.untermann@gmail.com













IHRE INDIVIDUELLE VORSORGE – KLAR UND EINFACH GESTALTEN

Gestalten Sie schon heute Ihren persönlichen Abschied nach Ihren Wünschen – ob Erd- oder Feuerbestattung, große Trauerfeier oder intimer Abschied.

Mit unserem Dokument „Vorsorge kompakt" legen Sie alle Details fest und entlasten so Ihre Lieben im Trauerfall. Ihre festgelegten Wünsche werden als rechtskräftige „Letztwillige Verfügung" sicher aufbewahrt.

Finanzielle Sicherheit bieten wir durch die Anlage Ihrer Vorsorgegelder in einem Treuhandkonto oder einer Bestattungsvorsorgeversicherung. Bei Anfrage mit dem **Stichwort *„Auferstehung"*** erhalten Sie kostenlos informative Materialien und unseren Bestattungsknigge.

Kontaktieren Sie uns unter trauerhilfe@stier-nuernberg.de oder telefonisch unter 0911/23 98 89-0 für Ihre persönliche Vorsorgeplanung.



TRAUERHILFE STIER *Bestattungsinstitut seit vier Generationen*
Beratungsbüros in Mögeldorf, Nürnberg-West und Langwasser

BESTATTER

Albert Plentinger Nachf.
Inhaber: Alexander Kramp
Ihr FACHMANN für GAS und WASSER


Heizung


Sanitär

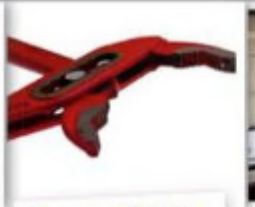
Reparaturen


Komplett-BAD-Sanierung
– auch barrierefrei –

Sie erreichen uns telefonisch – Mo - Do: 07.00 - 17.00 Uhr / Fr: 07.00 - 13.00 Uhr

Schloßstraße 26
90478 Nürnberg
Telefon 0911 - 402176
Telefax 0911 - 405671
E-Mail: plentingerohg@t-online.de

Gerlinde Loider
Medizinische Fußpflege und Kosmetik

Toplerstraße 11 Tel. 09 11 / 40 33 33
90480 Nürnberg Mobil 01 79-1 07 25 31

Nach telefonischer Vereinbarung

...gerne für sie da!
Die GOLDBACH APOTHEKEN
www.goldbach-apo.de

ÜBELEIN GmbH
Malergeschäft seit 1946
Goldweiherstraße 58 • 90480 Nürnberg
Telefon 0911/404532 • Telefax 0911/4010395
www.maler-uebelein.de • info@maler-uebelein.de
über 70 Jahre

E-CHECK **elektro Rippel**
Philips-Vertragswerkstatt
90480 Nürnberg-Zabo · Tel. 09 11/40 62 35 · Fax 09 11/40 55 42
■ Installation ■ Service ■ Wartung
ISDN-, Sprech-, Alarm- und Klimaanlagen · Solarien · Antennenbau · Satellitenanlagen · Kabelfernsehen · Steuerung für Heizungsanlagen · Elektr. Garagentor- u. Rolladenantriebe · Hausgeräte · Einbauküchen · Nachtspeicherheizungen.

Elektro-Rupprecht
90480 Nürnberg
Zerzabelshofer Hauptstr. 11
Telefon 40 46 76
Telefax 40 97 923

Malerfachbetrieb
BRÜCKNER
Kompetenz in Farbe
MALEN - TAPEZIEREN
LACKIEREN
Passauer Straße 25, 90480 Nürnberg
✆ 0172/5969104
✉ christian.brueckner@malerfachbetrieb-brückner.de
www.malerfachbetrieb-brückner.de

So erreichen Sie uns

Auferstehungskirche	Julius-Schieder-Platz 2 90480 Nürnberg
Pfarramt	Forstmeisterstr. 6, Telefon: 404422, Fax: 404631 E-Mail: pfarramt.nuernberg-auferstehungskirche@elkb.de Internet: www.zabo-evangelisch.de
Dagmar Zernikow ***Pfarramtssekretärin***	Bürostunden: Dienstag, Mittwoch, Freitag 9.00-12.00 Uhr, Donnerstag 15.00-17.00 Uhr
Diakon Jens Herning ***Geschäftsführung***	Telefon: 400361 (Montag und Mittwoch) E-Mail: jens.herning@elkb.de
Pfarrer Christoph Zeh ***Seelsorger/Gemeindearbeit***	Telefon: 0151 42103204 E-Mail: christoph.zeh@elkb.de
Pfarrerin Dr. Julia Arnold ***Altenheimseelsorge Dekanat***	Telefon: 40999280 E-Mail: julia.arnold@elkb.de
Andreas Rüsing ***Kantor***	Telefon: 0179 2496099 E-Mail: info@andreas-ruesing.de
Diakon Bob Saeger ***Jugendreferent***	Telefon: 0151 51875170 E-Mail: bob.saeger@elkb.de
Vertrauensleute des ***Kirchenvorstands***	Hans Joachim Ulrich (Tel. 401353) Gudrun Wolfrum (Tel. 499011)
Spendenkonto der ***Kirchengemeinde***	Evang. Luth. Auferst. Kirche, Kirchengemeinde Zerzabelshof IBAN DE40 7605 0101 0005 4760 31 BIC: SSKNDE77XXX Sparkasse Nürnberg

Diakoniestation	Julius-Schieder-Platz 4 Telefon: 2107809 E-Mail: leitung@diakonie-zabo.de Leitung: Katja Gottschalk IBAN: DE58 7605 0101 0009 0035 00, BIC: SSKNDE77XXX • Sparkasse Nürnberg
Diakonieverein ***Zerzabelshof e.V.***	1. Vorsitzender: Pfr. Christoph Zeh 2. Vorsitzender: Pfr. i.R. Dieter Krabbe Kassiererin: Ingrid Deinhardt, Telefon: 406278 Julius-Schieder-Haus: Gabi Mitsdörffer, Telefon: 404051 IBAN: DE69 7605 0101 0001 3071 28 BIC: SSKNDE77XXX • Sparkasse Nürnberg
Verein der Freunde ***der Auferstehungskirche e.V.***	1. Vorsitzender: Alexander Heimann 2. Vorsitzende: Alfred Barth Kassenführerin: Kerstin Heimann Kötztinger Str. 88, Kontakt: verein@jugendhaus-arche.de Konto: IBAN: DE33 7605 0101 0010 1792 99 BIC: SSKNDE77XXX • Sparkasse Nürnberg
Verein zur Förderung ***der Kirchenmusik e.V.***	1. Vorsitzender: Hans Joachim Ulrich Telefon: 0911 401353 2. Vorsitzender: Hans Zeltner Telefon: 0911 6427497 Kassenführer: Jürgen Blümel, Telefon 4089004 IBAN: DE84 7605 0101 0006 2910 09, BIC: SSKNDE77XXX • Sparkasse Nürnberg
Kindergärten	Julius-Schieder-Platz, Telefon 407920 Leitung: Heidi Lang Waldmünchener Straße, Telefon 5406392 Leitung: Simone Brütting

Jahreslosung 2027



Fürchte dich nicht, denn ich bin mit dir;
hab keine Angst, denn ich bin dein Gott!
Jesaja 41,10

Foto: Tomas Sobek